



Reconnaître une fonction affine

Exercice n°1 : Les fonctions suivantes sont-elles des fonctions affines ? Si oui, donner la valeur de a le coefficient directeur a et b l'ordonnée à l'origine.

$f_1 : x \mapsto 2x^2 + 7$	<input type="checkbox"/> non	<input type="checkbox"/> oui, $a =$	$b =$
$f_2 : x \mapsto 6 - x$	<input type="checkbox"/> non	<input type="checkbox"/> oui, $a =$	$b =$
$f_3 : x \mapsto 6x$	<input type="checkbox"/> non	<input type="checkbox"/> oui, $a =$	$b =$
$f_4 : x \mapsto \frac{3}{8}x^2 + 3$	<input type="checkbox"/> non	<input type="checkbox"/> oui, $a =$	$b =$
$f_5 : x \mapsto \frac{2x}{15}$	<input type="checkbox"/> non	<input type="checkbox"/> oui, $a =$	$b =$
$f_6 : x \mapsto \frac{1}{x}$	<input type="checkbox"/> non	<input type="checkbox"/> oui, $a =$	$b =$
$f_7 : x \mapsto x^2 + 3x + 1$	<input type="checkbox"/> non	<input type="checkbox"/> oui, $a =$	$b =$
$f_8 : x \mapsto -2(2x + 1)$	<input type="checkbox"/> non	<input type="checkbox"/> oui, $a =$	$b =$
$f_9 : x \mapsto -4$	<input type="checkbox"/> non	<input type="checkbox"/> oui, $a =$	$b =$

Exercice n°2 : Parmi les représentations graphiques suivantes, dire si chacune d'elle est une fonction affine.

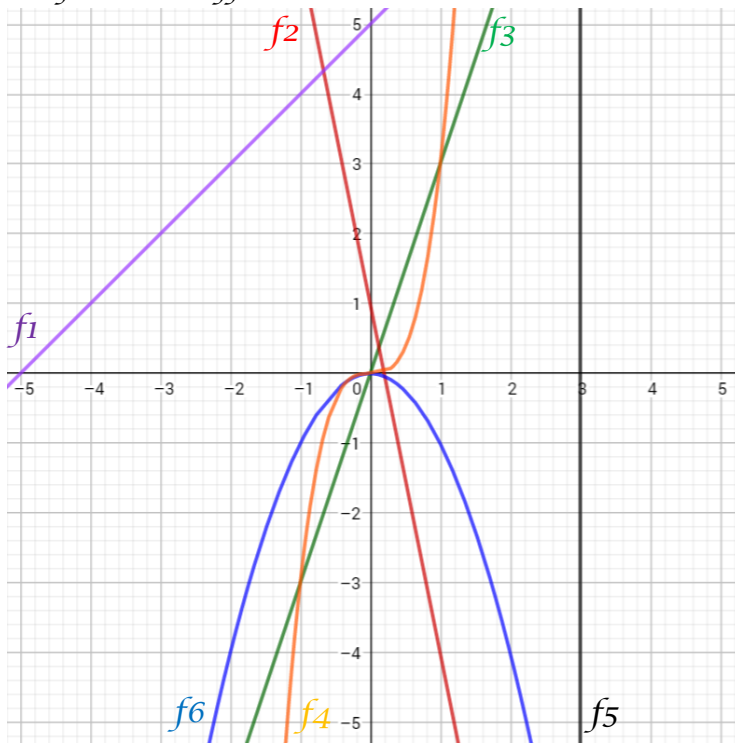

f_1	<input type="checkbox"/> non	<input type="checkbox"/> oui
f_2	<input type="checkbox"/> non	<input type="checkbox"/> oui
f_3	<input type="checkbox"/> non	<input type="checkbox"/> oui
f_4	<input type="checkbox"/> non	<input type="checkbox"/> oui
f_5	<input type="checkbox"/> non	<input type="checkbox"/> oui
f_6	<input type="checkbox"/> non	<input type="checkbox"/> oui



Reconnaître une fonction affine

Correction

Exercice n°1 : Les fonctions suivantes sont-elles des fonctions affines ? Si oui, donner la valeur de a le coefficient directeur et b l'ordonnée à l'origine.

$f_1 : x \mapsto 2x^2 + 7$	<input checked="" type="checkbox"/> non	<input type="checkbox"/> oui, $a =$	$b =$
$f_2 : x \mapsto -2x + 6$	<input type="checkbox"/> non	<input checked="" type="checkbox"/> oui, $a = -2$	$b = 6$
$f_3 : x \mapsto 6x$	<input type="checkbox"/> non	<input checked="" type="checkbox"/> oui, $a = 6$	$b = 0$
$f_4 : x \mapsto \frac{3}{8}x^2 + 3$	<input checked="" type="checkbox"/> non	<input type="checkbox"/> oui, $a =$	$b =$
$f_5 : x \mapsto \frac{2x}{15}$	<input type="checkbox"/> non	<input checked="" type="checkbox"/> oui, $a = \frac{2}{15}$	$b = 0$
$f_6 : x \mapsto \frac{1}{x}$	<input checked="" type="checkbox"/> non	<input type="checkbox"/> oui, $a =$	$b =$
$f_7 : x \mapsto x^2 + 3x + 1$	<input checked="" type="checkbox"/> non	<input type="checkbox"/> oui, $a =$	$b =$
$f_8 : x \mapsto -2(2x + 1)$	<input type="checkbox"/> non	<input checked="" type="checkbox"/> oui, $a = -4$	$b = -2$
$f_9 : x \mapsto -4$	<input type="checkbox"/> non	<input checked="" type="checkbox"/> oui, $a = 0$	$b = -4$

Exercice n°2 : Parmi les représentations graphiques suivantes, dire si chacune d'elle est une fonction affine.

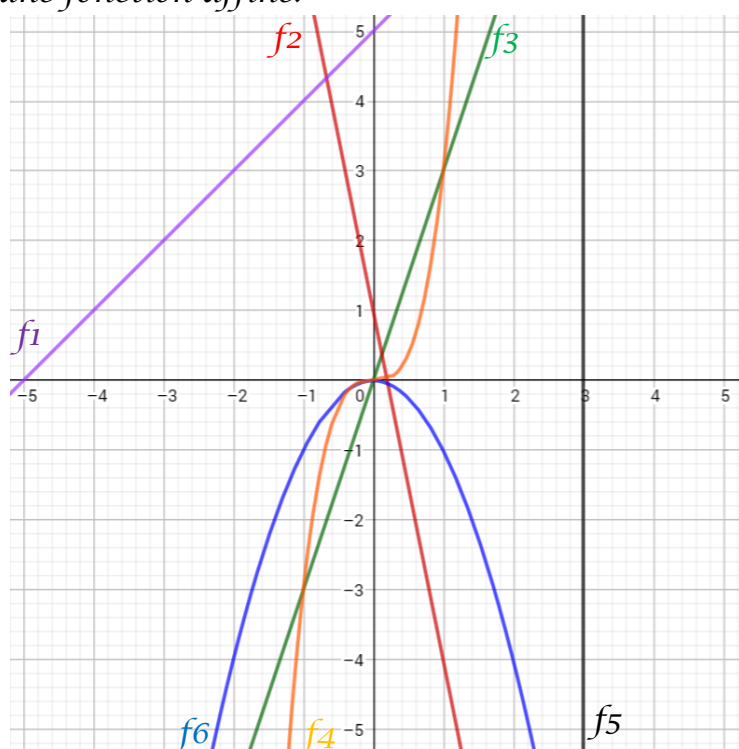

f_1	<input type="checkbox"/> non	<input checked="" type="checkbox"/> oui
f_2	<input type="checkbox"/> non	<input checked="" type="checkbox"/> oui
f_3	<input type="checkbox"/> non	<input checked="" type="checkbox"/> oui
f_4	<input checked="" type="checkbox"/> non	<input type="checkbox"/> oui
f_5	<input type="checkbox"/> non	<input checked="" type="checkbox"/> oui
f_6	<input checked="" type="checkbox"/> non	<input type="checkbox"/> oui